

# お得に「まるっと」日田を観光しませんか？

## デジタル企画乗車券「日田まるっと PASS」発売開始

2025年3月17日 発表

日田バス株式会社

- ・大分県日田市には多くの観光地が点在しており、その観光地へのアクセスとして、路線バスが運行されています。
- ・日田をお得に観光していただけるよう、この度、デジタル企画乗車券「日田まるっと PASS」を発売いたします！
- ・当乗車券は、高速バス「福岡～日田」往復と日田バス一般路線（一部区間を除く）の1日フリー乗車券、日田市内の施設・店舗で使えるクーポンがセットになった乗車券となっております。
- ・また、当乗車券はスマートフォンアプリ「my route（マイルート）」で発売することにより、お客さまがいつでも、どこでも乗車券を購入することができます。
- ・ぜひ当乗車券を使って、日田を「まるっと」観光してみたいはいかがですか？お客さまのご利用をお待ち申し上げます。

### ■デジタル企画乗車券「日田まるっと PASS」

#### 【発売開始日】

2025年4月1日（火）午前9時より

スマートフォンアプリ「my route」でのみ発売いたします。

当乗車券の購入にはアプリのダウンロードが必要です。ダウンロードについては「my route」ホームページからご確認頂けます。

#### 【当乗車券の概要（セット内容）】

##### ●高速バス「福岡・福岡空港～日田線」福岡～日田間往復

運行会社（西日本鉄道株・日田バス株）いずれの便もご利用いただけます。

##### ●日田バス一般路線 1日フリー乗車券（一部バス停はご利用の対象外となります）

主な対象路線と区間

杖立線 日田バスターミナル～サッポロビール九州日田工場・奥日田観光案内所・水辺の郷おおやま前  
（人気漫画の“聖地”）

森町線 日田バスターミナル～高塚（高塚愛宕地蔵尊）・天瀬駅前（桜滝・天瀬温泉街）

小鹿田線 日田バスターミナル～ことこの里前・皿山（小鹿田焼の里）

詳しい利用可能バス停は【別紙1】でご確認いただけます。

※市内循環バス「ひたはしり号」、日田彦山線 BRT「ひこぼしライン」、大交北部バス「中日線」はご利用になれません。

##### ●日田市内の施設・店舗で使えるクーポン

対象施設・店舗は【別紙2】でご確認いただけます。

#### 【発売価格】

4,580円（小人・障がい者割引はございません）

#### 【有効期間・払戻し】

購入日を含めて10日間（なお、利用開始後は翌々日の午前2時までとなります）

なお払い戻しにつきましては、利用前に限り可能です（別途払戻し手数料がかかります）。

#### 【購入方法・利用方法】

【別紙3】でご確認頂けます。



【別紙2】 企画乗車券「日田まるっとPASS」特典対象施設・店舗一覧

2025年3月11日 現在

	施設・店舗名	所在地（大分県日田市）	電話番号	営業時間	特典内容
観光	日田市観光案内所 （日田市観光協会）	元町11-3	0973-22-2036	9：00～17：00 1月1日・2日は休館	レンタサイクル料金を150円引き
	天領日田洋酒博物館	本庄町3-4	0973-28-5266	11：00～17：00 水曜休館	入館料10%割引
	日田祇園山鉾会館	隈2-7-10	0973-24-6453	9：00～17：00 水曜休館（祝日の場合は翌日）	入館料50円引き
	日本丸館	豆田町4-15	0973-23-6101	10：00～16：00	入館料50円引き
飲食	みくま飯店	隈1-5-21	0973-22-7261	11：00～18：00（OS） 月曜日は14：00まで 水曜店休	やきそば50円引き
	いた屋本家	港町3-29	0973-22-1182	11：00～14：30（OS） うなぎがなくなり次第閉店	お食事された方に粗品進呈
	けんちゃんうどん本店	中央1-7-16	0973-22-6801	11：00～15：30 月曜・火曜店休	お食事代の合計金額より50円引き
	蔵屋うどん	元町12-11	0973-22-2203	11：00～15：00 18：00～20：00 水曜店休	お食事の方におにぎりサービス
お土産	原次郎左衛門の味噌醤油蔵	中本町5-4	0973-23-4145	9：00～17：00 年末年始・日曜 不定休	税抜き1,000円以上お買い上げの方にラムネ1本プレゼント
	大黒屋菓子舗	隈1丁目2-25	0973-22-2363	8：00～18：00 不定休	税込み1,000円以上のお買い上げで会計時に100円引き
	日田バスターミナル売店	元町18-1	0973-22-7681	8：30～17：00	ご来店の方に日田バス関連グッズ1点プレゼント

日田市観光案内所のレンタサイクルの台数には限りがございます。

施設・店舗によっては不定休や満席になる場合がございますので、事前に利用予定の施設・店舗にお問い合わせをおすすめいたします。

# 「日田まるっとPASS」 購入・利用方法

2025年3月  
日田バス(株)

※アプリのバージョン更新により、表示が変更となる場合がございます

# 購入方法



「お得におでかけ」をタップ

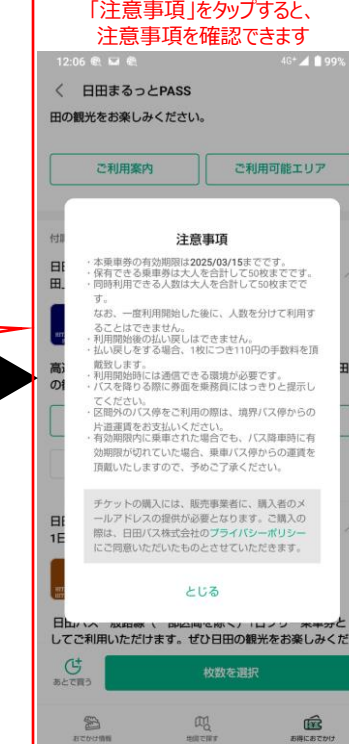
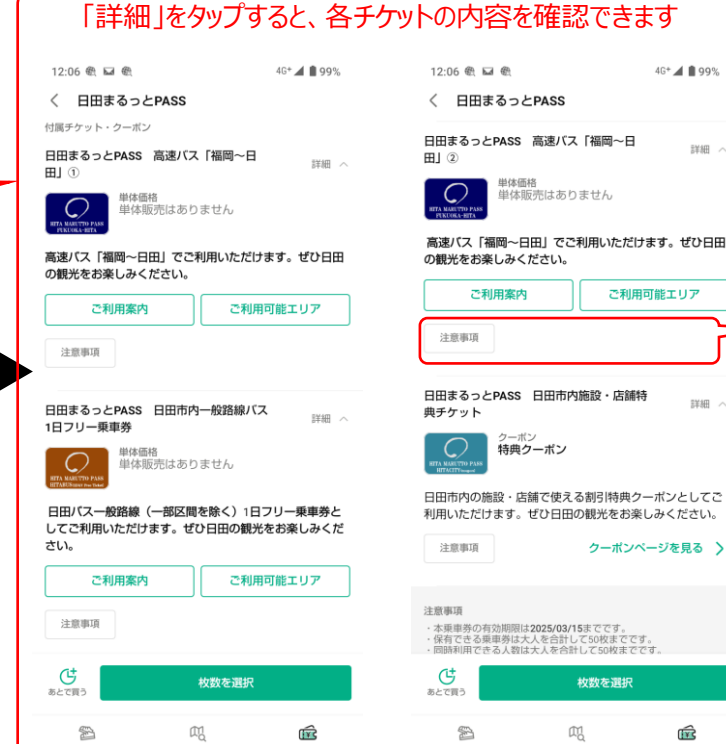

購入手続きへ...



購入枚数を選択し、手続きに進みます

購入完了

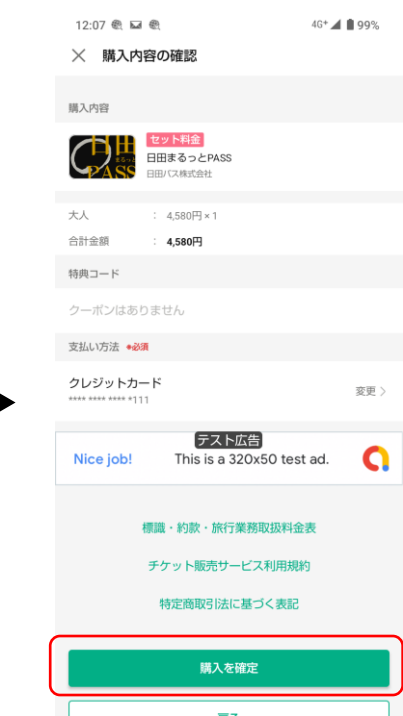

購入したチケットを確認できます

購入完了すると  
アカウント登録時の  
メールアドレスに通知が届きます

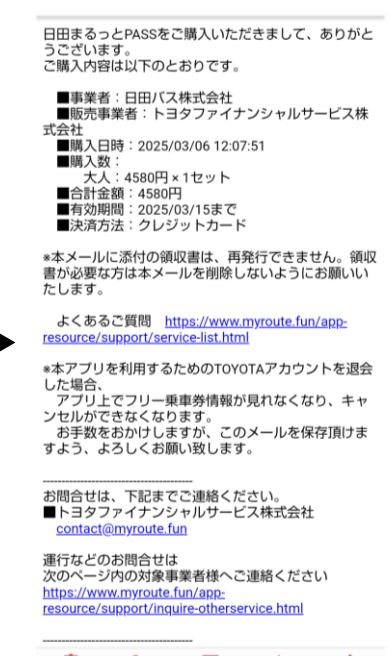
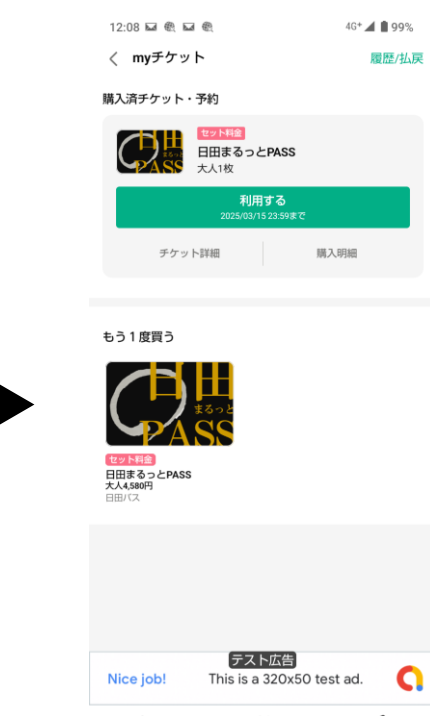

メールには領収書PDFが  
添付されています



# 払戻し方法



「お得におでかけ」をタップ



チケットマークをタップ



「購入明細」をタップ



払戻したい乗車券を確認し、「払い戻し」をタップ



払戻したい乗車券および数を選択し、「確定」をタップ



払戻し完了  
詳細を確認可能

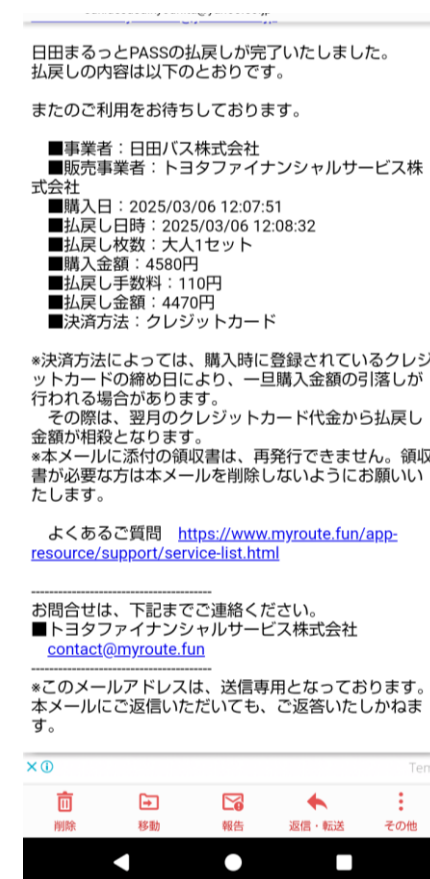

←購入完了すると  
アカウント登録時の  
メールアドレスに通知が  
届きます

メールには領収書PDFが  
添付されています→

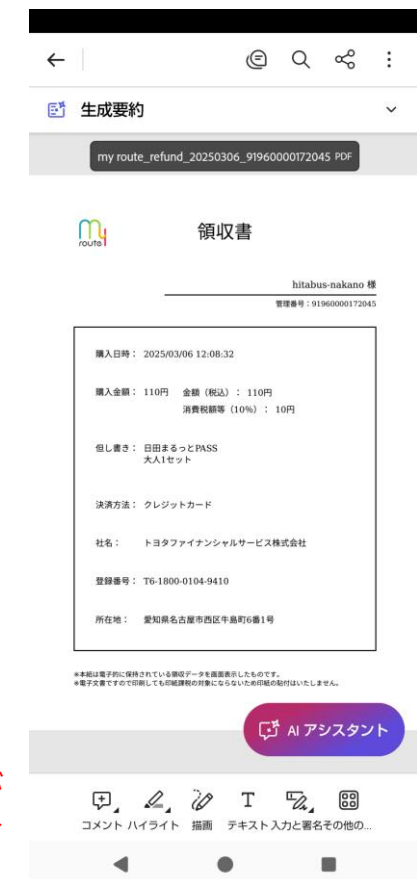

# 利用方法(全体)



トップ画面右上の「myチケット」をタップ



「利用する」をタップ

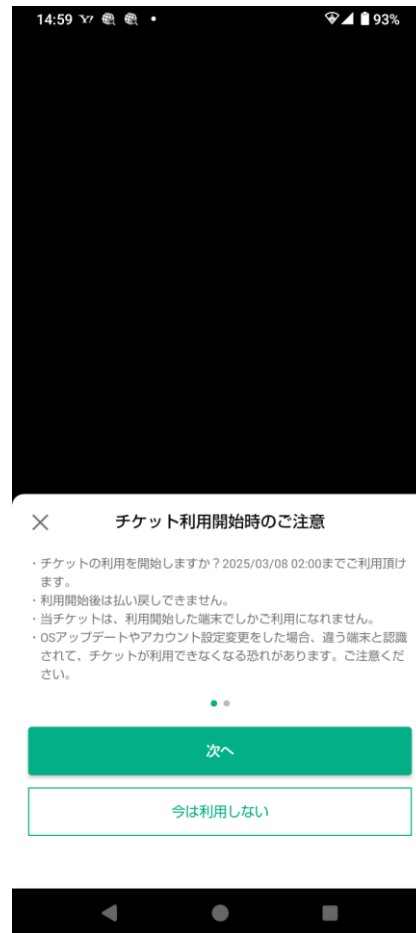

注意書きを確認し、「次へ」をタップ



利用枚数を選択し、「利用開始」をタップ



利用開始画面  
利用期限や利用枚数が表示されています

※チケットには不正利用防止策が施されています。  
また、利用開始後、期限を過ぎると「利用済」となり、利用画面を表示できなくなりますので  
ご注意ください

# 利用方法(高速バス)



「利用する」をタップ

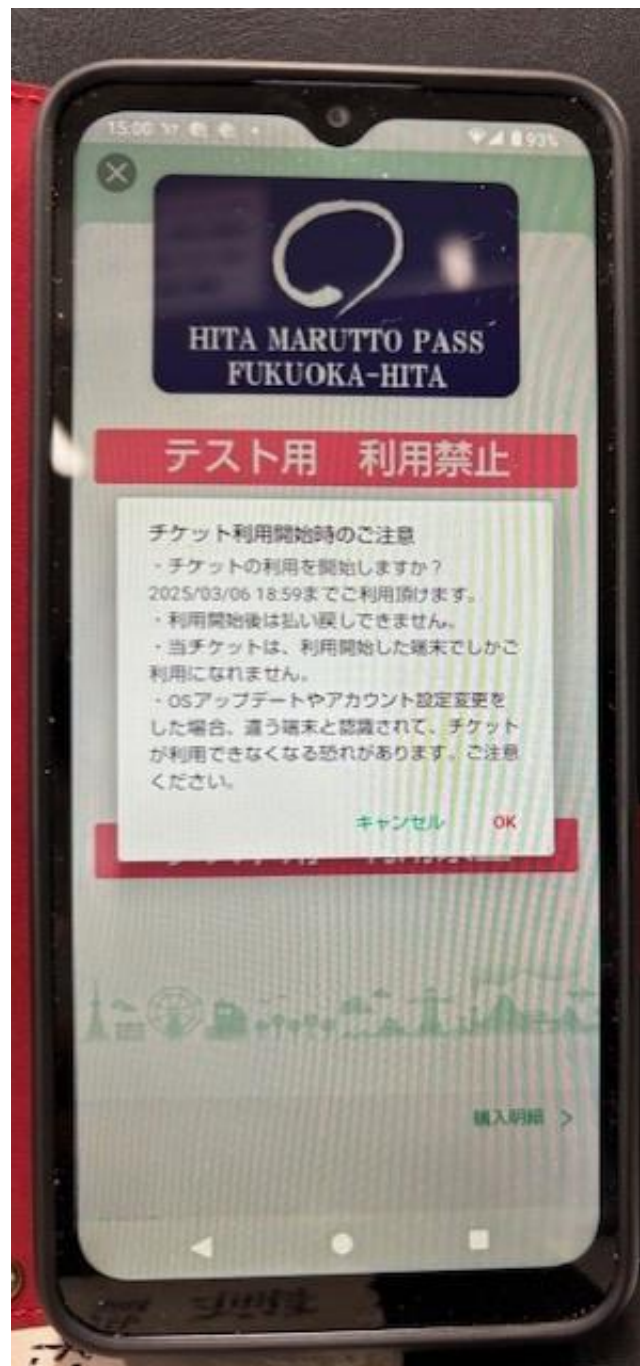

注意書きを確認し、  
「OK」をタップ



利用開始からの経過  
(秒刻みで表示)

2025/03/06  
15:00:57.46

利用可能期限  
(分刻みで表示)

利用画面  
(乗務員に画面をお見せください)

※チケットには不正利用防止策が施されています。  
また、利用開始後、期限を過ぎると「利用済」となり、利用画面を表示できなくなりますのでご注意ください



# 利用方法(路線バス)



「利用する」をタップ



注意書きを確認し、  
「OK」をタップ

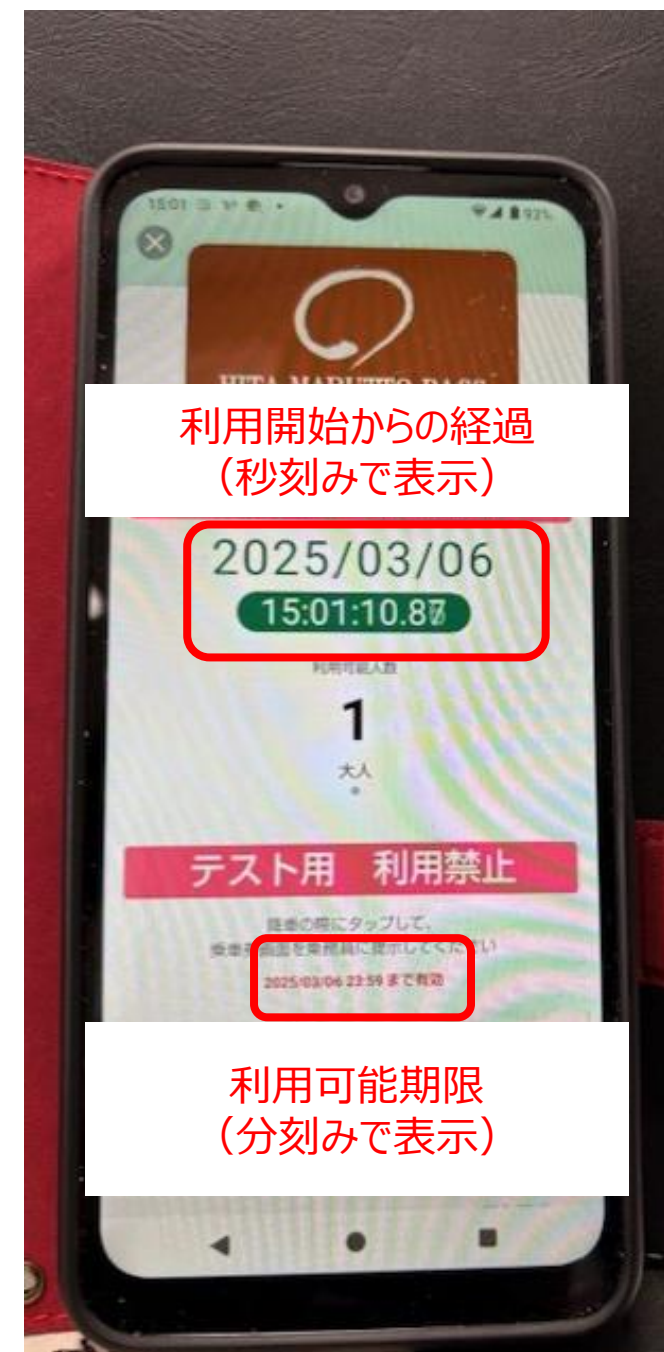

利用開始からの経過  
(秒刻みで表示)

利用可能期限  
(分刻みで表示)

利用画面  
(乗務員に画面をお見せください)

※チケットには不正利用防止策が施されています。  
また、利用開始後、期限を過ぎると「利用済」となり、利用画面を表示できなくなりますのでご注意ください

# 利用方法(施設・店舗チケット)



「利用する」をタップ



特典を受けたい施設・店舗をタップ

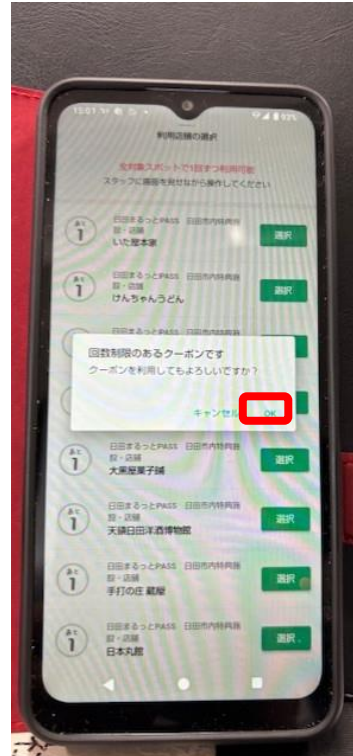

案内を確認し、「OK」をタップ

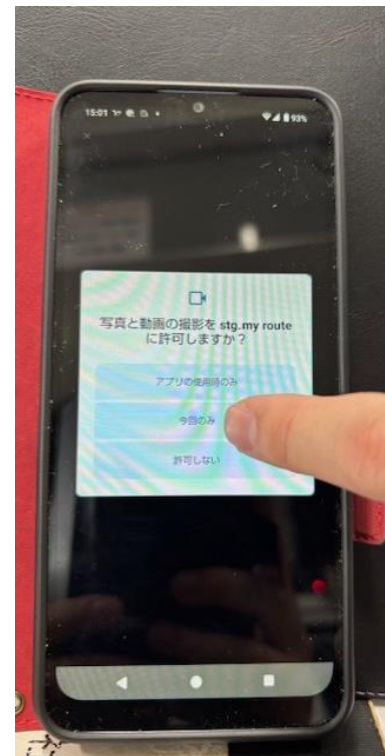

カメラを起動

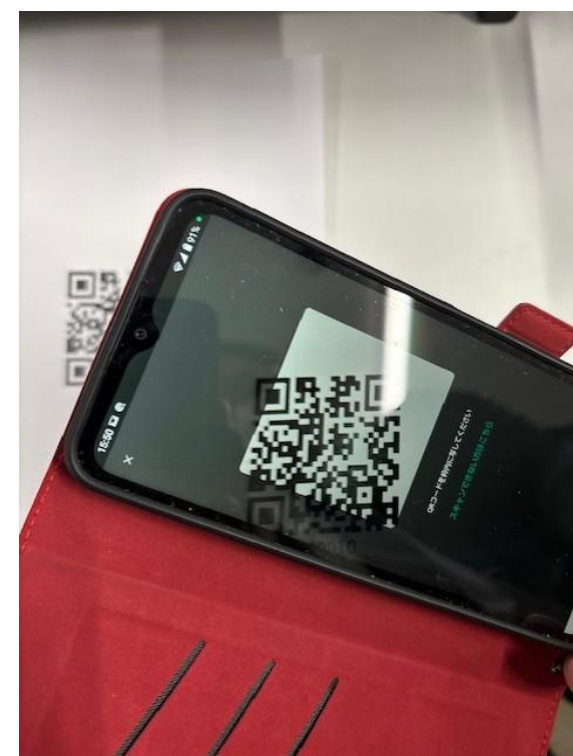

店舗に設置しているQRコードを読み取ります



店舗に設置しているQRコードをうまく読み取れない場合は、「スキャンできない方はこちら」をタップ



QRコードの下に記載された7桁の番号を入力し、「完了」をタップします

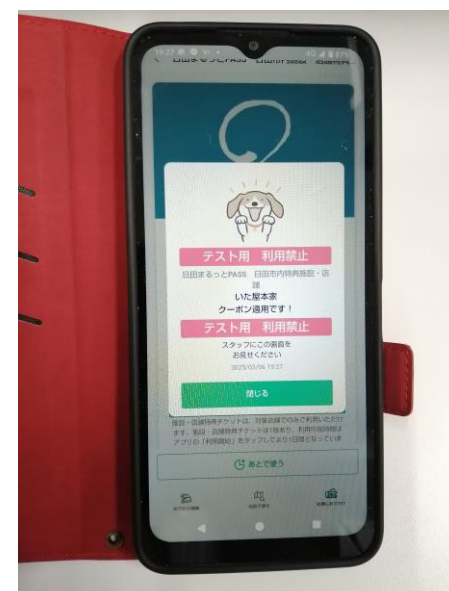

利用画面  
(スタッフに画面をお見せください)

※チケットには不正利用防止策が施されています。  
また、利用開始後、期限を過ぎると「利用済」となり、利用画面を表示できなくなりますのでご注意ください

# 注意事項

## 期限の過ぎたバスチケット 表示



途中で期限が切れた場合、「利用期間は終了しました」と表示され、時間表示がなくなります

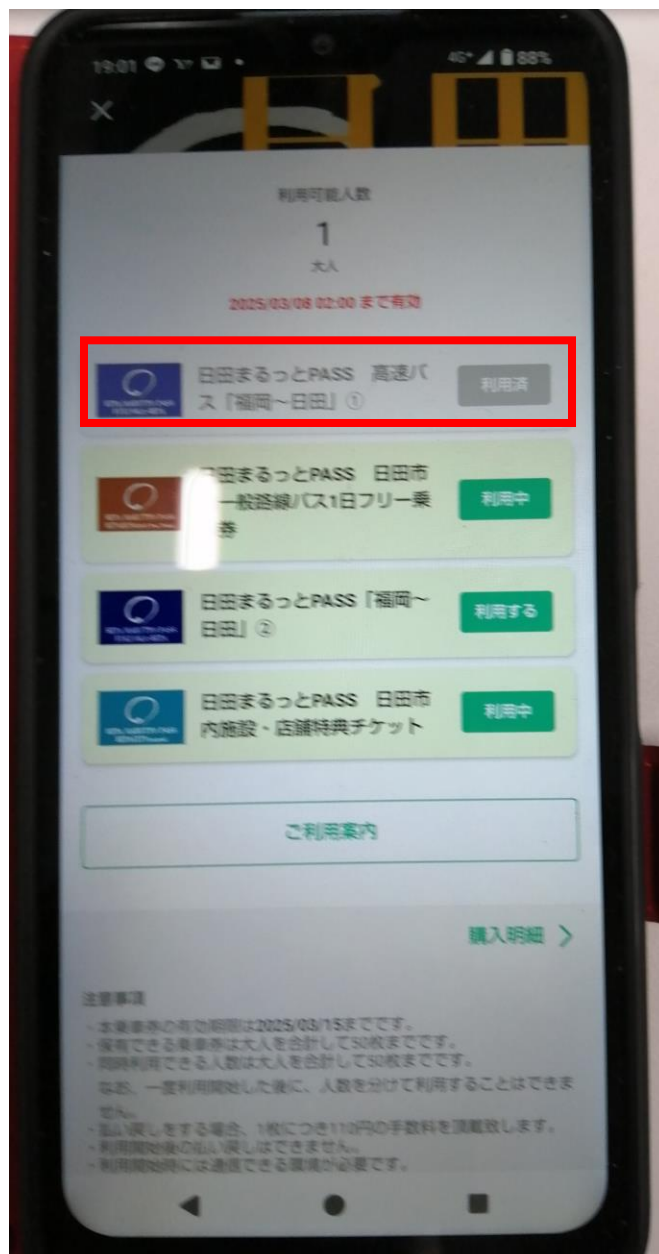

チケット一覧表示には「利用済」と表示され、タップできなくなります (利用画面が表示されなくなります)

## 利用済のクーポン 表示



一覧表示には、利用済の施設・店舗が「選択済」と表示され、タップできなくなります (利用画面が表示されなくなります)