

「日田まるっとPASS」 購入・利用方法

2025年3月
日田バス(株)

※アプリのバージョン更新により、表示が変更となる場合がございます

購入方法



「お得におでかけ」をタップ

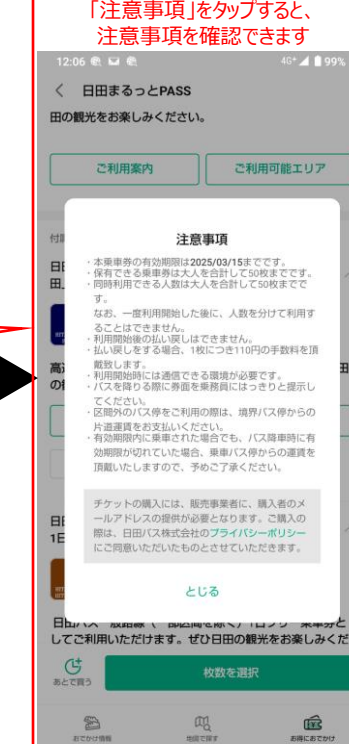
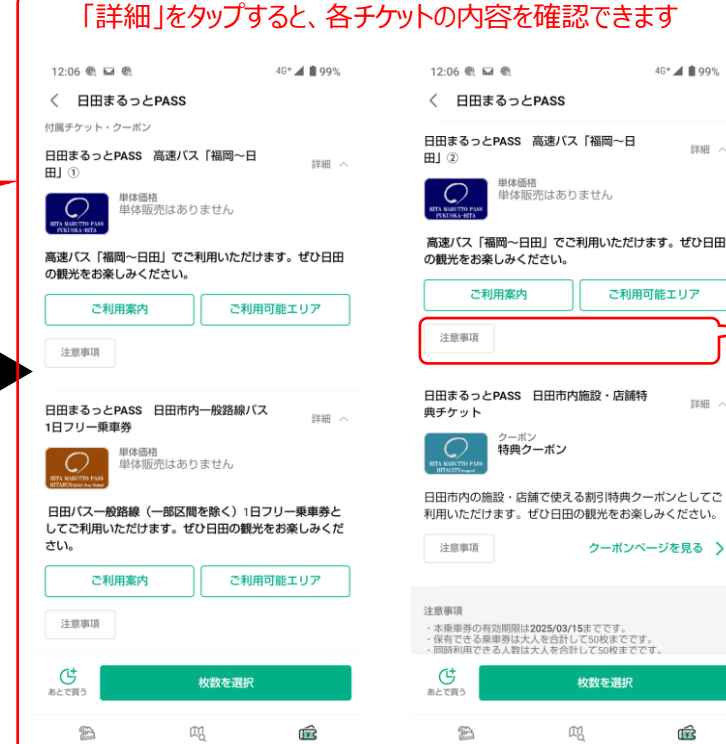

購入手続きへ…

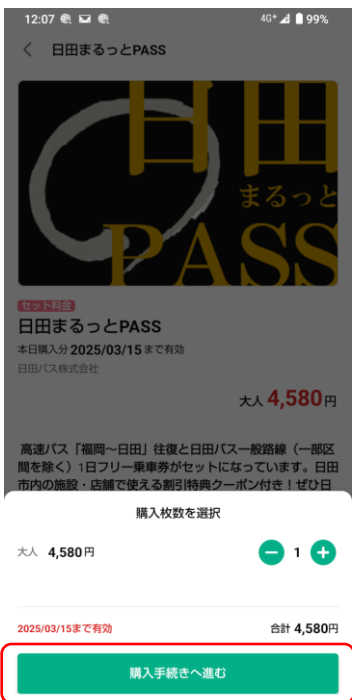

購入枚数を選択し、手続きに進みます

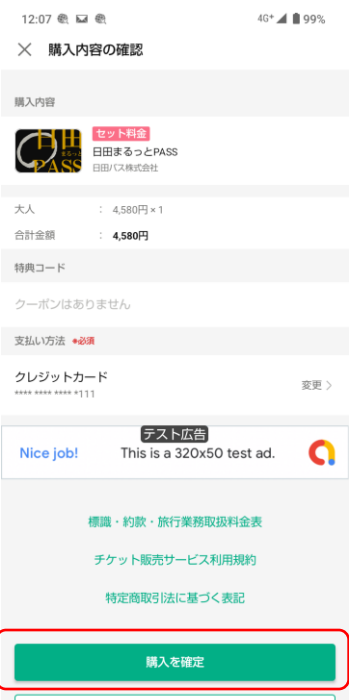

購入完了



購入したチケットを確認できます

購入完了すると
アカウント登録時の
メールアドレスに通知が届きます

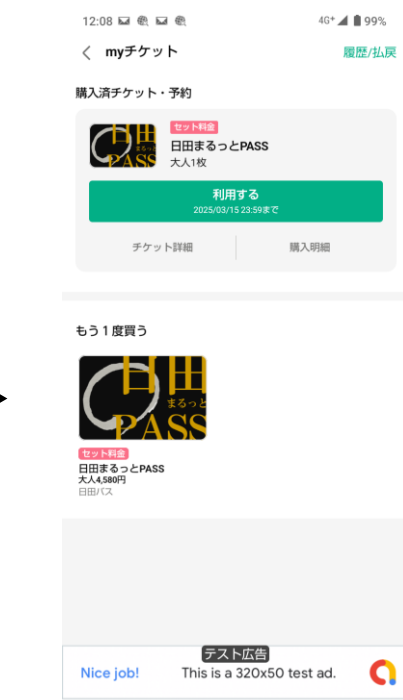

メールには領収書PDFが
添付されています

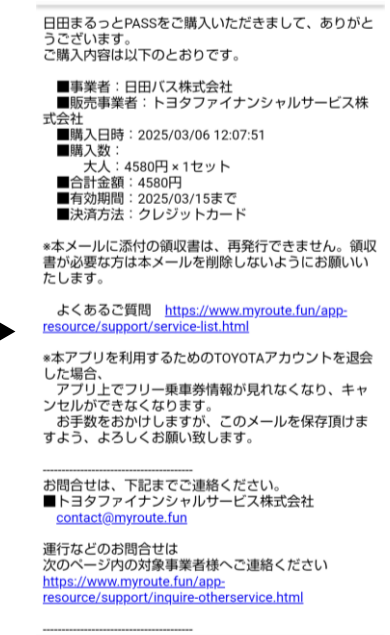

払戻し方法



「お得におでかけ」をタップ



チケットマークをタップ



「購入明細」をタップ



払戻したい乗車券を確認し、「払い戻し」をタップ



払戻したい乗車券および数を選択し、「確定」をタップ

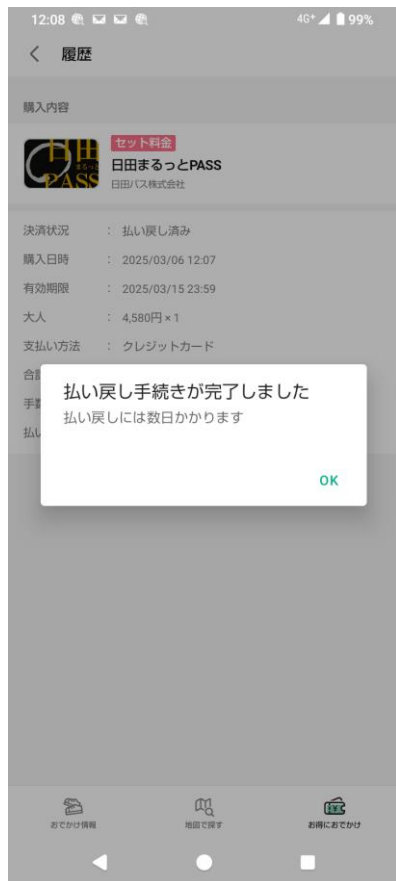

払戻し完了
詳細を確認可能

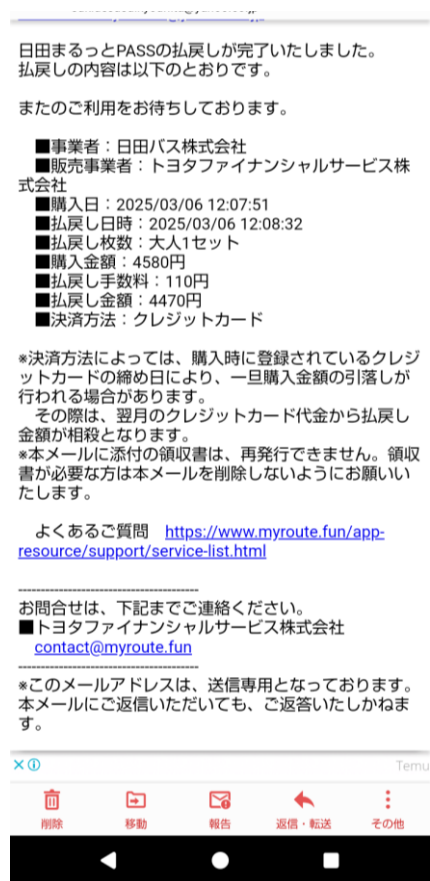

←購入完了すると
アカウント登録時の
メールアドレスに通知が
届きます

メールには領収書PDFが
添付されています→

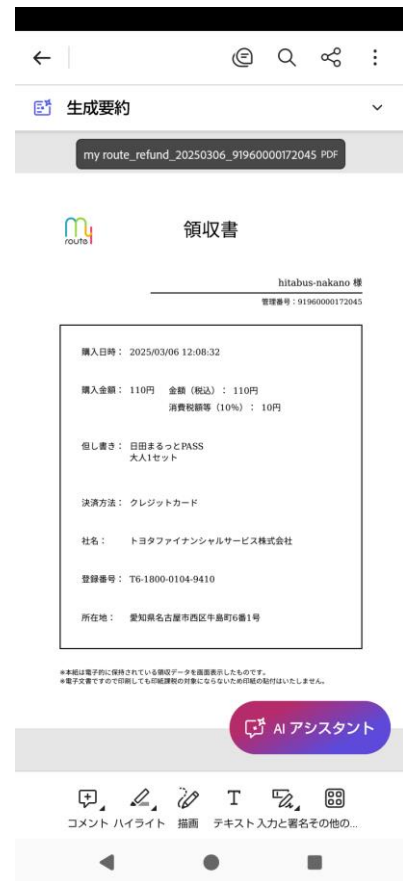

利用方法(全体)



トップ画面右上の「myチケット」をタップ



「利用する」をタップ

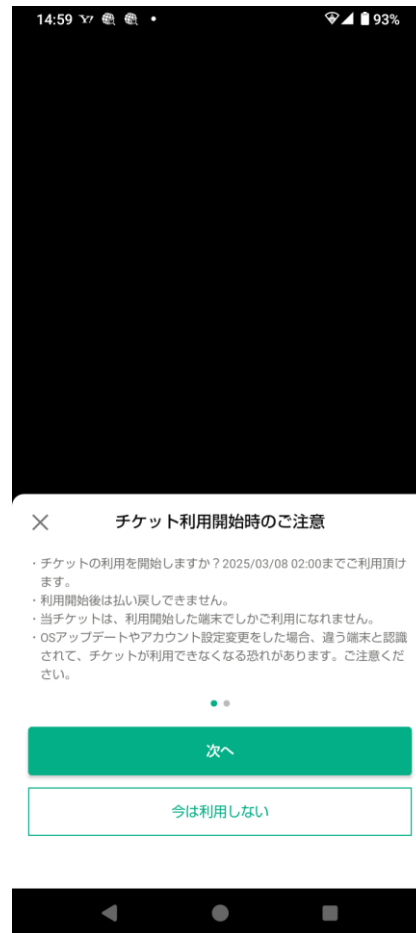

注意書きを確認し、「次へ」をタップ



利用枚数を選択し、「利用開始」をタップ



利用開始画面
利用期限や利用枚数が表示されています

※チケットには不正利用防止策が施されています。
また、利用開始後、期限を過ぎると「利用済」となり、利用画面を表示できなくなりますので
ご注意ください

利用方法(高速バス)



「利用する」をタップ

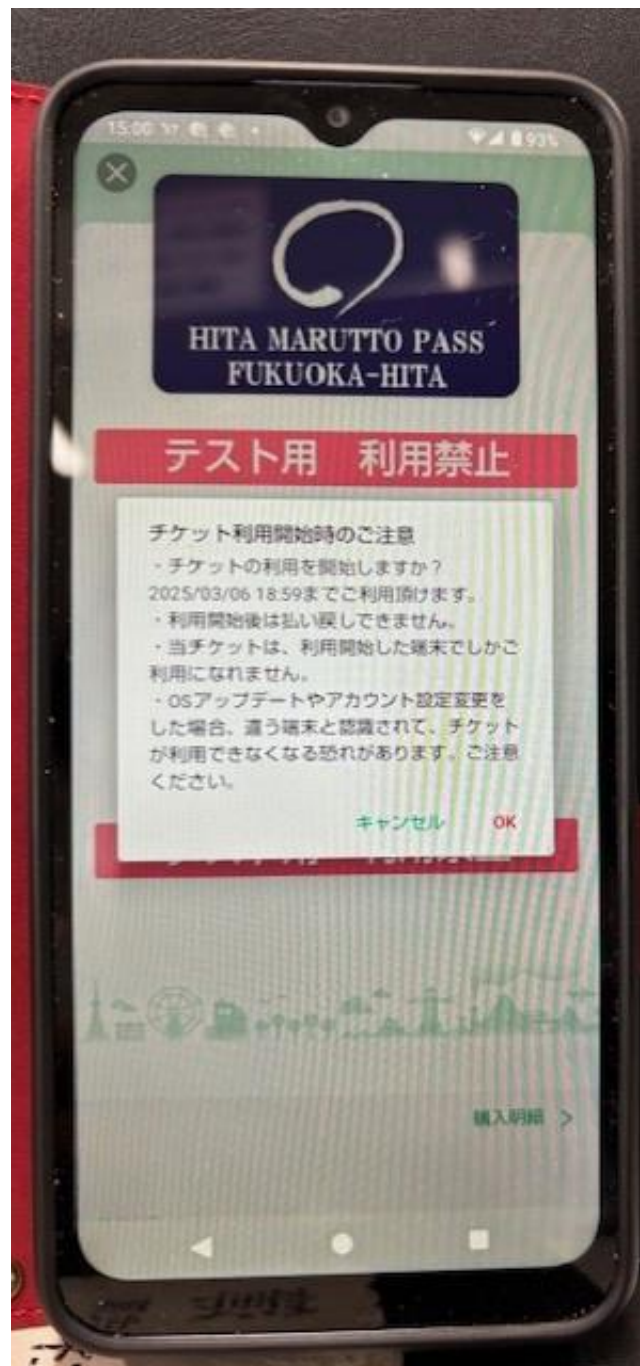

注意書きを確認し、
「OK」をタップ



利用開始からの経過
(秒刻みで表示)

2025/03/06
15:00:57.46

利用可能期限
(分刻みで表示)

利用画面
(乗務員に画面をお見せください)

※チケットには不正利用防止策が施されています。
また、利用開始後、期限を過ぎると「利用済」となり、利用画面を表示できなくなりますのでご注意ください

利用方法(路線バス)



「利用する」をタップ



注意書きを確認し、
「OK」をタップ

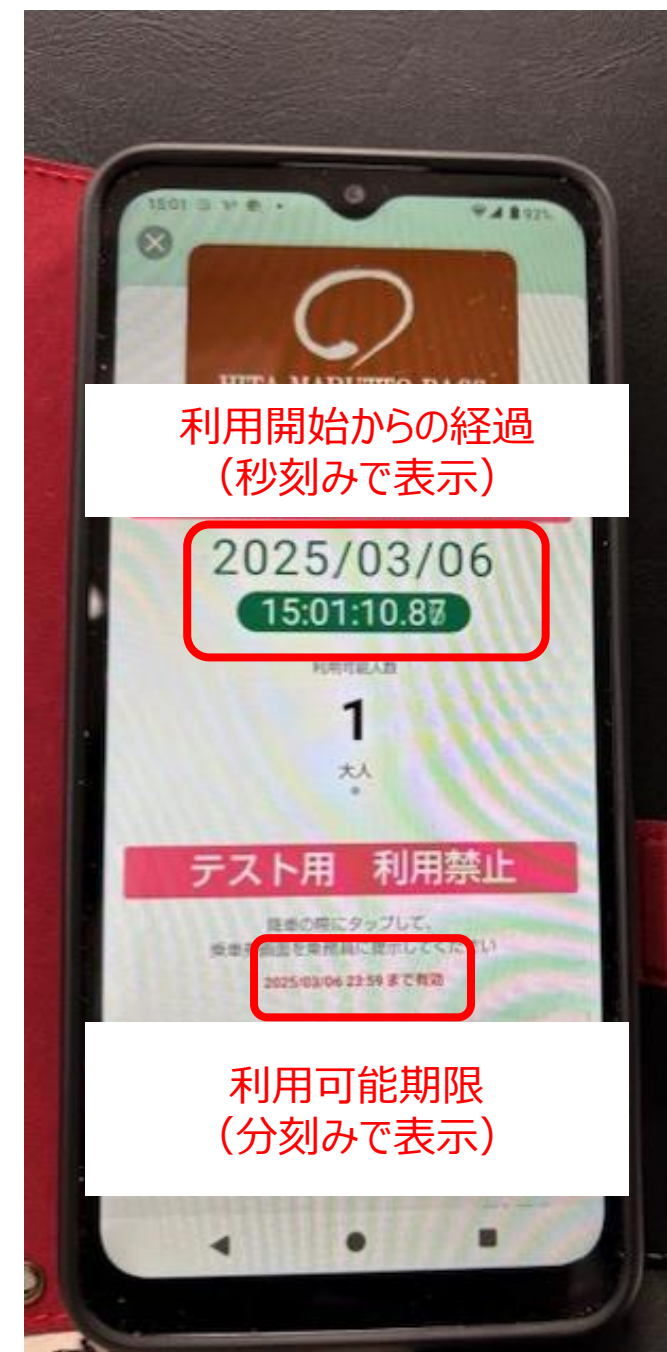

利用開始からの経過
(秒刻みで表示)

利用可能期限
(分刻みで表示)

利用画面
(乗務員に画面をお見せください)

※チケットには不正利用防止策が施されています。
また、利用開始後、期限を過ぎると「利用済」となり、利用画面を表示できなくなりますのでご注意ください

利用方法(施設・店舗チケット)



「利用する」をタップ



特典を受けたい施設・店舗をタップ

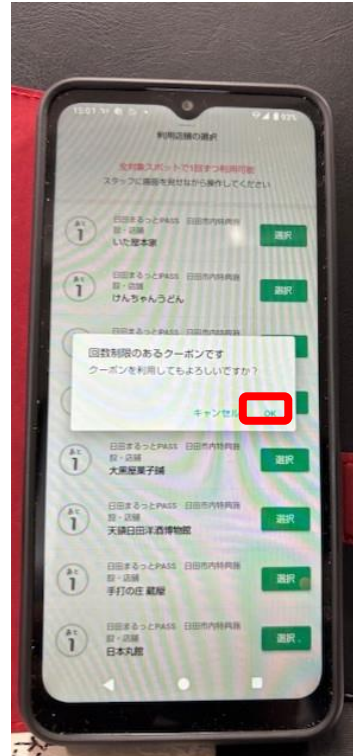

案内を確認し、「OK」をタップ

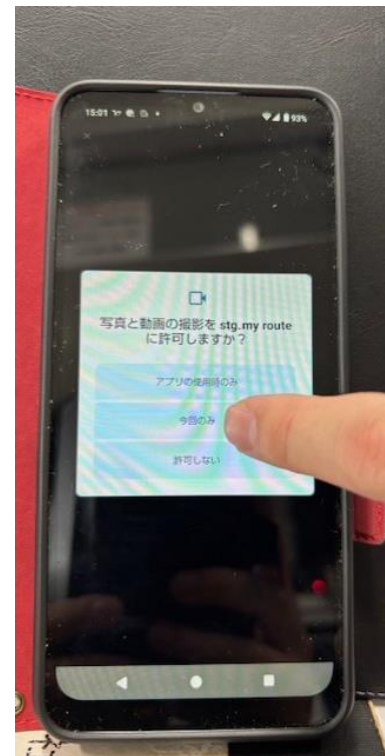

カメラを起動

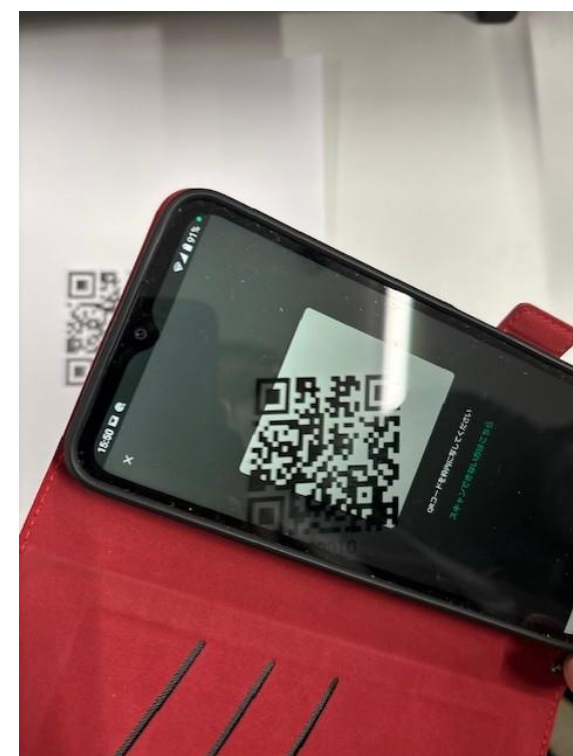

店舗に設置しているQRコードを読み取ります



店舗に設置しているQRコードをうまく読み取れない場合は、「スキャンできない方はこちら」をタップ



QRコードの下に記載された7桁の番号を入力し、「完了」をタップします

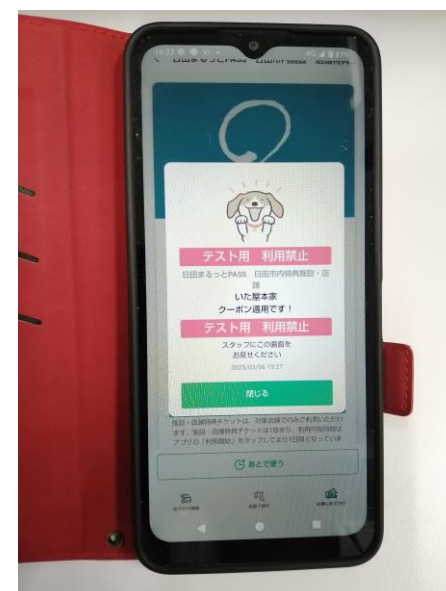

利用画面
(スタッフに画面をお見せください)

※チケットには不正利用防止策が施されています。
また、利用開始後、期限を過ぎると「利用済」となり、利用画面を表示できなくなりますのでご注意ください

注意事項

期限の過ぎたバスチケット 表示

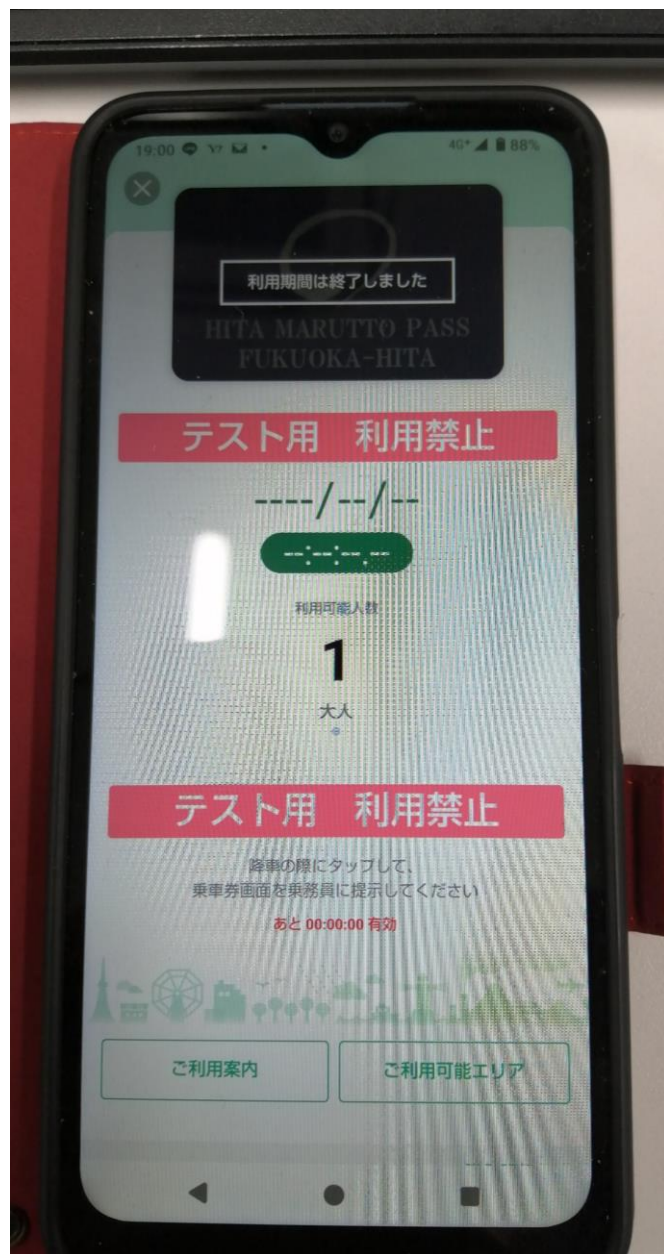

途中で期限が切れた場合、「利用期間は終了しました」と表示され、時間表示がなくなります

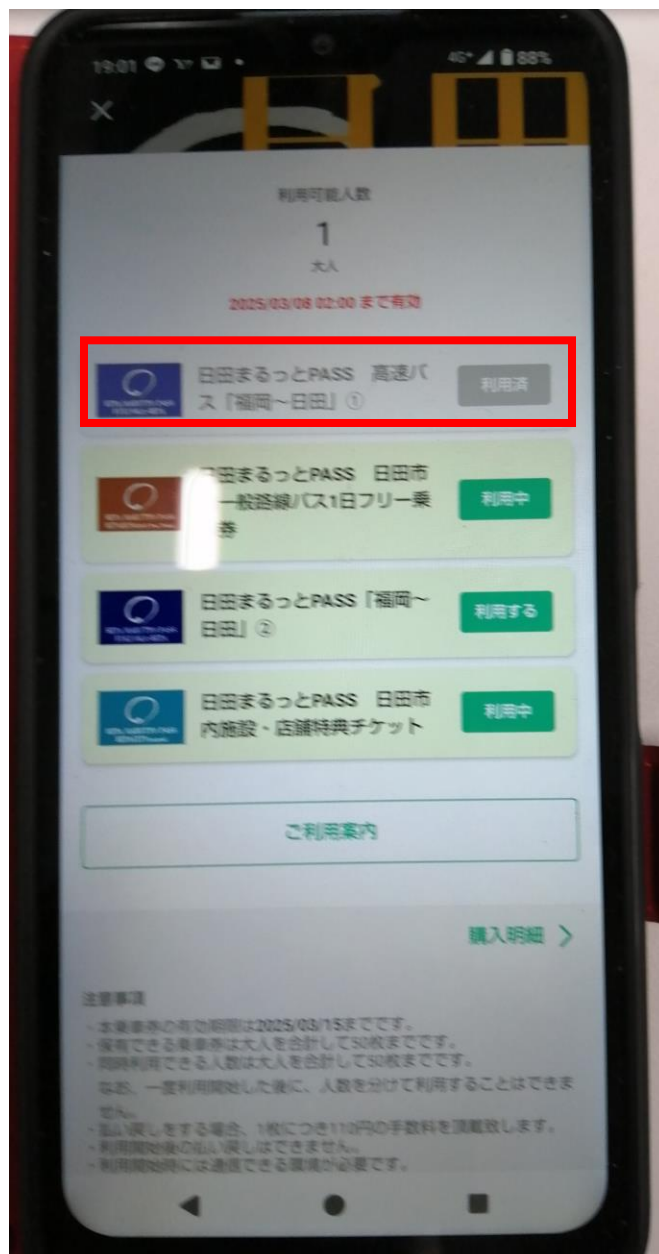

チケット一覧表示には「利用済」と表示され、タップできなくなります (利用画面が表示されなくなります)

利用済のクーポン 表示



一覧表示には、利用済の施設・店舗が「選択済」と表示され、タップできなくなります (利用画面が表示されなくなります)